



ORGANIZZA LA XXV EDIZIONE DI

GIOCASPORT 2015

11-15 MAGGIO

Campo Sportivo di Bastiglia

In collaborazione con:

Unione dei Comuni del Sorbara – Comune di Bastiglia

Scuola Secondaria di primo grado "A.Volta"

Circolo Didattico di Bomporto – Scuole dell'Infanzia parificate



Con il patrocinio
dei Comuni di:



BASTIGLIA



BOMPORTO



RAVARINO



TUBAZIONI RIGIDE – FLESSIBILI – CONDIZIONAMENTO

T-ERRE

Via Fratelli Montanari 89- Ravarino



GRAZIE DI CUORE !



Francesca Silvestri, Sindaco di Bastiglia ci ha scritto...

Giocasport: una importante iniziativa che **compie 25 anni** e che ha avuto nel tempo il grande pregio di mettere insieme ragazzi, famiglie, insegnanti, mondo del volontariato, associazioni e istituzioni di tutto il territorio della nostra Unione.

Dietro all'evento, che da anni i nostri bambini vivono con grande entusiasmo, c'è però un'associazione "**Giocasport e non solo**" il cui scopo è quello di promuovere **valori** come la solidarietà umana, la legalità e il sostegno a soggetti svantaggiati dal punto di vista fisico, psichico, economico, sociale e familiare.

Attraverso le attività che l'associazione promuove, si realizza un importante e fondamentale momento di **incontro** tra genitori, famiglie e istituzioni che hanno, in questo modo, la possibilità di **condividere** problemi, cercando soluzioni comuni ed efficaci.

Nel tempo il lavoro di genitori ed insegnanti, sostenuto dalle istituzioni, ha consentito di avvicinare la comunità al mondo della scuola attraverso il **finanziamento di progetti scolastici** sempre più mirati rispetto alle esigenze emerse.

È dunque con **grande gioia** che quest'anno il **Comune di Bastiglia** ospita la 25° edizione di Giocasport ed è con altrettanta gioia che desidero augurare buon lavoro a tutti gli organizzatori, ma soprattutto buon divertimento ai nostri bambini.

In poche parole... **BUON GIOCASPORT A TUTTI !!!**

Il Sindaco di Bastiglia
Francesca Silvestri

bimbi ragazzi famiglie scuola insegnanti negozianti aziende volontari istituzioni progetti

VENTICINQUE ANNI INSIEME !!!



BASTIGLIA (MO), Via Marconi 64/66



DIETISTA

Dott.ssa **VALENTINA BERTARINI**
DIETOTERAPIA ED EDUCAZIONE ALIMENTARE

www.dietistabertarini.it - Tel. 392 5800583
valentina.bertarini@gmail.com

Studio Logica 2
di Ruscelli Cinzia

MODENA, Via Cevino 46



**PREMIAZIONI
GADGET**

MODENA, Via Guareschi 125



BASTIGLIA (MO), Via G. PUCCINI 13
www.neagrafica.it info@neagrafica.it



SORBARA (MO), Via Nazionale 50
info@epimmobiliariesorbara.it



Con sincera gratitudine



www.siamoancoraqui.it

Si dice che l'Unione fa la Forza... Siamo Ancora Qui!

*Si, la Forza delle Persone Vere che come Noi
sostengono e credono nel Nostro Territorio.*

*Con la grande Energia di tanti imprenditori locali che hanno
creduto e continuano a credere nell'iniziativa dando il massimo
per fare Riemergere la propria attività, offrendo un Vantaggio
concreto a Noi Consumatori riservandoci Offerte esclusive legate
all'iniziativa Web: è per questo che TUTTI INSIEME possiamo
gridare a gran voce Siamo Ancora Qui!*

Cristina Franchini

Referente: Cristina Franchini
Mail: cristinaf@redsailstudio.it
Cell. 347 35 91 944

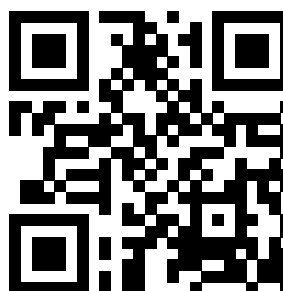

Erogatore dei servizi - Concessionaria Red Sail Studio Associato
con sede legale in Via Giardini n. 207 41124 Modena, Tel. 059/9784269 e-mail amministrazione@redsailstudio.it
P.iva 03466990367



Associazione Volontari
PUBBLICA ASSISTENZA

BASTIGLIA



AMMINISTRAZIONE
COMUNALE

COMUNE DI BASTIGLIA



BASTIGLIA

ASSOCIAZIONE AGORÀ
GIOVANI ANZIANI

Di RAVARINO

RAVARINO



CIRCOLO DI RAVARINO

RAVARINO



AUSER - PIEDIBUS

BOMPORTO



Studio E.P. Immobiliare
di Poletti Rag. Emanuele

COMPRAVENDITA - AFFITTAENZE - CONSULENZA

SORBARA (MO), Via Nazionale 39
info@epimmobiliariesorbara.it



BOMPORTO (MO), Via Verdi 5



BOMPORTO (MO), Via Verdi 7/A



RAVARINO (MO), Via G.Galilei 52



Costruzioni Metalliche

CROCETTE S. AGATA (BO), Via Verona 17



RAVARINO (MO), Via Rocco 420



SORGENTE ACQUA MINERALE

VERGATO (BO), Fraz. CEREGLIO
www.acquacereglio.com



DERMO - ESTETICA

SORBARA (MO), V. Ravarino-Carpi 150



BOMPORTO (MO), V.p. Gorghetto, 28/A



CONAD

Persone oltre le cose

Con sincera gratitudine

Giocasport si svolge presso il Campo Sportivo del Comune di Bastiglia, gestito dalla Polivalente Forum Bastiglia. Ringraziamo le istituzioni, la polivalente e tutto il personale per l'ospitalità e la collaborazione



GIOCANO CON NOI...

- **Lunedì 11 maggio:** 630 bambini dai 3 ai 5 anni delle Scuole d'infanzia S.M.Assunta & Andersen di Bastiglia, Caiumi & Arcobaleno di Bomporto, C.I. Maria SS di Sorbara, Bruini di Solara & Calanchi di Ravarino.
- **Martedì 12 maggio:** 460 bambini di Prima e Seconda delle Scuole Primarie di Bastiglia, Bomporto, Sorbara, Solara e Ravarino.
- **Mercoledì 13 maggio:** 625 bambini di Terza, Quarta e Quinta delle Scuole Primarie di Bastiglia, Bomporto, Sorbara, Solara e Ravarino.
- **Giovedì 14 maggio:** 550 ragazzi dagli 11 ai 14 anni della Scuola Media A.Volta di Bomporto, provenienti da Bastiglia, Bomporto, Sorbara, Solara e Ravarino.



RICORDA... Anche quest'anno puoi destinare il **5xmille** della tua dichiarazione dei redditi a «GIOCASPORT E NON SOLO», l'associazione di noi **genitori insieme per la scuola**. A te non costa nulla, ma rappresenta una fondamentale fonte di finanziamento da destinare a **progetti scolastici** per le scuole del nostro territorio.

5 per mille

riporta questo codice fiscale
sul modulo della tua dichiarazione dei redditi:

94089650363

Benvenuti da

SUPERMERCATI



BOMPORTO - SORBARA

BOMPORTO - centro IL NAVIGLIO
SORBARA - Via Falcone e Borsellino, 40

ORARI: DAL LUNEDI AL SABATO 8,00 - 20,00

LA DOMENICA APERTI A TURNO
DALLE: 8,30 ALLE 13,00

SERVIZIO PESCE FRESCO



Progetti Finanziati 2014-15

«GIOCASPORT E NON SOLO» informa che i fondi raccolti durante la scorsa edizione del 2014 sono stati destinati a progetti didattici per l'anno scolastico in corso (2014-15) per un importo complessivo di €15.663,78.

Per la Scuola Secondaria di primo grado A.Volta, sono stati stanziati € 8063.78 per il finanziamento dei seguenti progetti:

- Progetto «Educazione all'Affettività»
- Progetto a sostegno degli alunni DSA
- Progetto «Il nostro Diario», concorso interno tra gli alunni per realizzare la copertina del loro diario per l'anno scolastico 2015-2016
- Progetto «CD fine anno scolastico»
- Progetto di « Laboratorio Teatrale per alunni disabili» finanziato interamente con il contributo dell'azienda Mallinckrodt DAR S.r.l. (COVIDIEN) di Mirandola.

Per la Direzione Didattica (Scuole d'Infanzia Statali e Scuole Primarie), sono stati stanziati € 6000.00 per il finanziamento del seguente progetto:

- Progetto «Psicomotricità per i bambini con disabilità».
- Si ringraziano gli artisti e lo staff che lo scorso 23 luglio 2014 al «W BASTIGLIA VIVA» hanno voluto devolvere il ricavato della festa a parziale finanziamento del progetto.

Per le Scuole d'Infanzia Paritarie, sono stati stanziati € 1600,00 (da suddividere equamente tra i 4 plessi) per il finanziamento parziale dei seguenti progetti:

- Progetto Musicale «ascolto, contatto, ritmo, espressione corporea» (S.M. Assunta Bastiglia)
- Progetto di Educazione Psicomotoria (Bruini Solara, Cuore Imm. Sorbara)
- Progetto Teatrale «Gioco, improvvisazione e messa in scena di un Saggio» (Caiumi Bomperto)

Per i Genitori di tutti i plessi scolastici è stato organizzato un corso di due serate a tema scelto dal Comitato Genitori A.Volta, a cura del CEIS di Modena, con relatore il Dott.Nicoli. Queste ore insieme si sono dimostrate un fondamentale momento di riflessione, di confronto, di ascolto, di scambio di esperienze, di arricchimento comune. Importo complessivo € 980.00



SIAMO A BOMPORTO

VIA GORGHETTO 2 - TEL. 059-81.90.51

DISTRIBUTORE ENI RETE 6363

LAVAGGIO SELF-SERVICE

CAMBIO OLIO E FILTRI

METANO AUTO

Ad ogni lavaggio da 8€, un profumo auto in regalo

PROVA IL
NUOVO IMPIANTO
LAVAGGIO
CON SPAZZOLE
ANTIGRAFFIO



**RESIDENZA
PER
ANZIANI**



Perla

Con noi avrai
ASSISTENZA 24 ore su 24,
VITTO, ALLOGGIO e tante
ATTIVITÀ da fare insieme

...in un ambiente tranquillo e familiare!

Entra a fare parte della nostra famiglia!

Vieni a trovarci a **Modena - Strada Lesignana 25**
Chiamaci al **059 7400545 - 328 7592054 - 320 8320688**
Scrivici a **perla.comunita.alloggio@gmail.com**

REGOLAMENTO GIOCASPORT 2015

da leggere con attenzione a cura delle famiglie

- I partecipanti ai giochi raggiungono il luogo dei giochi con mezzi propri e accompagnati da un adulto.
- Ogni atleta indossa la t-shirt colorata e scarpe da ginnastica
- Tutti gli atleti una volta entrati nel campo di gioco non possono uscire se non accompagnati da un genitore o da un adulto incaricato, riconosciuto dall'insegnante.
- Ogni squadra è accompagnata da un insegnante.
- In attesa dell'inizio della manifestazione ogni classe prende posto con l'insegnante accompagnatore nel proprio settore all'esterno dell'area dei giochi.
- La Direzione dei giochi darà il via alla Sfilata inaugurale e a ciascun gioco.
- Il percorso della Sfilata dovrà essere fatto da tutte le classi, con l'insegnante in testa seguito dagli alunni in fila per due.

L'ingresso dei genitori vicino ai campi di gioco è consentito solo dopo lo svolgimento della Sfilata inaugurale.

Per **individuare** con facilità i **punti di ritrovo** nel momento di arrivo al campo sportivo e per **agevolare** gli **spostamenti** all'interno dello stesso, **occorre seguire i propri colori identificativi**.

	Infanzia	Primaria	Media
CARTELLI ROSSI	3 anni	Classi 1° e 4°	Classi 2°
CARTELLI VERDI	5 anni	Classi 3°	Classi 1°
CARTELLI BLU	4 anni	Classi 2° e 5°	Classi 3°

All'arrivo al campo, ogni classe si posizionerà in corrispondenza del cartello col proprio colore di t-shirt e con indicato il nome della scuola di appartenenza

All'ingresso in campo e durante i giochi, ogni classe si muoverà nei settori aventi il colore dei cartelli col proprio colore di t-shirt. La sequenza di spostamento nei vari settori è in possesso dell'insegnante, dei rappresentanti di classe e dei giudici.

I bambini e ragazzi minorenni possono partecipare ai giochi solo se accompagnati da un insegnante o da un adulto. L'Organizzazione declina ogni responsabilità da qualsiasi tipo di infortunio o incidente che dovesse verificarsi prima, durante e dopo lo svolgimento dei Giochi.

ABBIGLIAMENTO MERCERIA BRUNA abbigliamento merceria	LA FRUTERIA negoziario ortofrutta
ARAGONE ETNA edicola, ferramenta, casalinghi	LAVANDERIA AQUALUNG lavanderia
B&V LATTONIERI coperture e impermeabilizzazioni	L'EDICOLA' edicola, cartoleria
B.S. PNEUMATICI riparazione-sostituzione pneumatici auto	NEA GRAFICA adesivi, striscioni, espositori, pannelli
BAR ROMA bar, caffetteria	ORTOSAN sanitaria, ortopedia
BAR CAPRICCIO bar, caffetteria	PAOLA STILE ACCONCIATURE UNISEX parrucchiera uomo-donna
CENTRO ESTETICO VENERE centro estetico	PASTICCERIA GELATERIA K2 caffetteria, gelateria, pasticceria
CHICCHI DI VALORE idee regalo www.chicchidivalore.it	PIZZERIA LO SMERALDO pizzeria da asporto
CONAD BASTIGLIA supermercato	S.G. SERVICE SRL consulenza fiscale contabile amministrativa
COSTRUZIONI GIOVANNI NERI impresa di costruzioni	STUDIO FISIOTERAPIA BRANDOLI MARIANO centro di fisioterapia
DIMENSIONE PARRUCCHIERI YURI parrucchieri uomo-donna	TABACCHERIA GIOCA & VINCI tabaccheria, cartoleria, articoli regalo
ELETTROMARKET BASTIGLIA negoziario elettrodomestici	TUTTO MANU abbigliamento merceria
EMPORIO SPORTIVO LUGLI negoziario articoli sportivi	VITA DA CANI GATTI toelettatura animali
ESTETICA ERIKA E IRENE centro estetico	... e anche:
F.LLI MARTINI SRL autofficina e concessionario auto	AMMINISTRAZIONE COMUNALE DI BASTIGLIA
FARMACIA DR. MORINI farmacia	CROCE BLU DI BASTIGLIA
IL KASTELLO abbigliamento bimbi	CARITAS PARROCCHIALE DI BASTIGLIA
IL MULINO SELF-SERVICE ristorante self-service	POLIVALENTE FORUM BASTIGLIA

a Bastiglia ringraziamo:

AGRINOVA SRL giardinaggio, articoli per animali domestici
BI-DI TIME abbigliamento
BLUEMOON centro abbronzatura ed estetica
CIRCOLO ARCI TOMBOLA BOMPORTO associazione
COCCOLE & RICAMI abbigliamento merceria
CREMERIA 059 gelateria
DARSENA CAFE' bar caffetteria
DISTRIBUTORE ENI RETE distributore, lavaggio, cambio olio, metano
DOTT. ROBERTO CAVAZZI studio dentistico
FARMACIA DR. TAROZZI farmacia
GAVIOLI GIOIELLI gioielleria orologeria
GENERINI MARINO CARTOLIBRERIA edicola, cartoleria
IL SAPORE DELLA PAZIENZA pasticceria
LA FIORERIA di Bruschi Cristina piante e fiori
LAGHI ELENA associazione
L'ANGOLO DELLE BONTA' negozio alimentari

LAVANDERIA TECLA lavanderia e stieria
L'IMPRONTA DI MIMIMA prodotti per animali e toelettatura
MONTANARI MARCO ELETTRODOMESTICI
OFFICINA MOLINARI PAOLO officina riparazioni
ONORANZE FUNEBRI «LA FENICE» onoranze funebri
OTTICA OPTIGEN centro ottico
PARAFARMACIA «BUON PORTO» parafarmacia
PIADINERIA IL GOLOSANGOLO piadineria
PIZZERIA «IL PIRATA»
PIZZERIA «STELLA» DA ASPORTO
PIZZERIA «SANTA LUCIA»
RAPID PHON FLASH parrucchiera
RISTORANTE «I SAVOIA»
R.M. di Roberto Mistroni giardinaggio, irrigazione, potature
SIGMA SUPERMERCATI BOMPORTO E SORBARA
TABACCHERIA MONTORSI tabaccheria articoli regalo cartoleria
UN MONDO DI ZAMPE articoli per animali

a Bomporto ringraziamo:

AMA RAVARINO & i suoi associati



ALICE ACCONCIATURE
parrucchiera

AL PIZZOMETRO «DA MARIO»
pizzeria da asporto

BOTTI E CAVRIANI
ACCONCIATURE MASCHILI

CARTA, PENNA E CALAMAIO
cartoleria

CASA DEL PANE, DEL DOLCE FERRARI
forno

CASALINGHI PARMIGGIANI MARISA
ferramenta e casalinghi

CLICK di Borghi Cristina
calzature

DANIELA PARRUCCHIERI
parrucchiera

DROGHERIA BAR CALVI MASSIMO
bar e generi vari

ERBORISTERIA PROFUMO DI LAVANDA
erboristeria

FARMACIA B.V. DELLE GRAZIE
farmacia

FARMACIA SALVIOLI
farmacia

FATE E FOLLETTI BABY BAZAR
articoli e abbigliamento usato bambini

FORNO RAMI
forno

GARRI ABBIGLIAMENTO
negoziato abbigliamento

IL BIANCOSPINO
agriturismo ristorante

MACELLERIA MASSIMO
macelleria

MERCERIA MAZZANTI CRISTINA
merceria

MERCERIA ROSSELLA
merceria

MINO PUNTO MODA
negoziato abbigliamento

NATALY
fiorista e marmista

NERELLA ACCONCIATURE
parrucchiera

PARRUCCHIERA BLACK & WHITE
parrucchiera

PASTICCERIA CORDON BLEU
pasticceria

PIZZERIA DELLA PACE
pizzeria

SARTI & SARTI
casalinghi

TECNO IMPIANTI
impianti lettrici e fotovoltaici

Ravarino Rami Casoni Stuffione

Ringraziamo:



41017 CAFE' bar caffetteria	CENTRO FISIOTERAPICO FISIOMED di Luppi Ilaria & C.
ACCONCIATURE MESCHIERI ROSSANA parrucchiera	DIETISTA Dott.ssa Desirèe Minotti
ALBORA BEST OF YOU di Venanzi Renzo	FERRAMENTA DAL MARANGON ferramenta
AMERICAN BAR bar caffetteria	FORNO SECCHIA forno
ARCI RAVARINO circolo arco uisp	GLOBO ELETTRONICA schede elettroniche assemblate
ARREDAMENTI PO GIANLUIGI arredamenti	GOMMISTA GUIZZARDI DINO gommista
ASSICURAZIONE CATTOLICA di Roberto Barbieri	HAIR CENTER ACCONCIATURE parrucchiere
ASSOCIAZIONE AGORA' associazione	HOSTCAFE' & CUCINA
AVIS RAVARINO associazione donatori di sangue	IL BRUCO negozi alimentari
AZIENDA AGRICOLA «I GIARDINIERI»	IL GRANO DI PEPE Osteria Ristorante
AZIENDA AGRICOLA «SCACCHETTI DELFO»	LAVANDERIA PAOLA lavanderia stireria
BAR DOLCE VITA bar caffetteria	LUPPI CARLO SNC di Luppi Matteo & C. attrezzature agricole
CAFFETTERIA L'ANGELO ROSA bar caffetteria	ORTORICCO negozi ortofrutta
CANTINA CASOLARI produzione e vendita vino	PIZZERIA DA ASPORTO «DOPPIO ZERO»
CANTINA F.LLI CARAFOLI produzione e vendita vino	PULL COLOR tessile e abbigliamento
CARROZZERIA F.LLI PIZZI carrozzeria	RE SOLE ESTETICA centro estetico
CATFLEX SNC tubi flessibili	SCUCI TAGLIA E CUCI riparazioni di abbigliamento e pelletteria

Ravarino Rami Casoni Stuffione

Ravarino Rami

SPW COMPANY
produzione abbigliamento di marca

**STUDIO DENTISTICO
DOTT. MARCO GARUTI**

**STUDIO ODONTOIATRICO
Dott.ssa ANGELA SILVESTRI**

TABACCHERIA EDICOLE'
tabaccheria edicola

TECNO PM
impianti elettrici elettronici

T.ERRE
lavorazioni meccaniche

**TRASPORTI
MASSIMO PICCOLI**

VIVAI PRETI
soc.agricola

ZIRONI GEOM.ANDREA
studio di progettazione

ZUFFI MOBILI
arredamenti

Nonantola

CAFFETTERIA LA GRANDE
bar caffetteria

FARMACIA LA GRANDE
farmacia

PIZZERIA LA GRANDE
pizzeria

S. Agata

METACO SNC
carpenteria metallica

Solara

FISIOGYM di CAVALIERE BARBARA
ambulatorio terapia fisica e riabilitazione

DAL CASER
produzione e vendita Parmigiano Reggiano

Finale E.

**EDICOLA TABACCHI
TABACCO ROSA**

Crevalcore

BLU VACANZE
agenzia viaggi

Modena

BARALDI COTTILONS
decorazioni e accessori per feste

COOP ESTENSE
progetto «Brutti ma Buoni»

L-J VOLLEY
società sportiva serie A1 femminile

MODENA VOLLEY
società sportiva serie A1 maschile

Mirandola

PROGETTO SEGNALETICA SRL
segnaletica orizzontale e stradale

Ravarino Solara ... e non solo

DERMOESTETICA SNC estetica, dimagrimento, abbronzatura
FORNO PASTICCERIA NICOLETTA forno pasticceria
FRA' ROSA maglificio
GELATERIA «IL SORRISO» gelateria
KARISMA ACCONCIATURE parrucchieri
LA MELA VERDE abbigliamento bambini-ragazzi
L'ALBA FLOR DUE piante e fiori
L'ORSETTO LAVATORE lavanderia, stireria
LAVASECCO FIOR DI LOTO lavanderia
LIGHTING IDEAS casalinghi, articoli regalo
MACELLERIA SALUMERIA di VINCIS AGOSTINO
MEGAGARDEN F.LLI FERRARI vivaio, piante e fiori
PASSAPAROLA abbigliamento uomo-donna
PASTICCERIA COMETA pasticceria artigianale
PELLETTERIA MON.MAR. produzione e vendita pelletteria
PRODOTTI CAMPANI Muzzillo Immacolata prodotti alimentari
PROGEO SCA prodotti per agricoltura e zootecnica

PROPOSTE S.R.L. – CAMPANA – arredamenti
PUNTI DI VISTA centro ottico
RISTORANTE PIZZERIA «DA DANTE» ristorante pizzeria
SANITARIA BABY SHOP sanitaria, abbigliamento bimbi
STUDIO E.P. IMMOBILIARE compravendita, affittanze, consulenza
TOKORA VILLAGE palestra, centro fitness
VERRI PELLETTERIA borse, calzature, valigeria

Polo Artigianale-Industriale:

C.M. GRONDE lavorazione lamiere
CHICCHE CAFE' bar caffetteria
CHIMSIDER SRL logistica e servizi
DI CHIARA S.r.l. impianti di canalizzazione
FERRAMENTA GUAITOLI ferramenta
T-CARE di ANGELO TABARRONI & C. istituto di bellezza

a Sorbara ringraziamo:

LOTTERIA DI GIOCASPORT

Unica Estrazione
Lunedì 11 maggio.
40 numeri vincenti!

Porta con te i biglietti,
controlla se hai vinto e
ritira il premio
direttamente al
Campo Sportivo nei
giorni di Giocasport.

GIOCASPORT 2015

DA 25 ANNI INSIEME
PER LA SCUOLA



Nome

Tel.

Estrazione biglietti: € 0,50
Lunedì 11 maggio 2015



GIOCASPORT 2015

DA 25 ANNI INSIEME PER LA SCUOLA

sottoscrizione volontaria
interna a premi € 0,50

Estrazione biglietti: Lunedì 11 maggio 2015

- 1° PREMIO:** Buono vacanza di 2000€ + Trattamento Estetico
2° PREMIO: soggiorno 3gg-2notti 2pp + Trattamento Estetico
3° PREMIO: soggiorno 2gg-1 notte 2pp + Trattamento Estetico
4° PREMIO: soggiorno 2gg-1 notte 2pp + Trattamento Capelli
5° PREMIO: soggiorno 2gg-1 notte 2pp + Trattamento Capelli
e tantissime magnifiche sorprese dal 6° al 40° premio

controlla i biglietti vincenti su www.giocasport.it e su fb «giocasport e non solo»
Consegna Premi: Giocasport 11-15 maggio c/o Campo Sportivo

Numeri vincenti su: www.giocasport.eu e alla pagina fb «Giocasport e non solo»

Giocasport ringrazia tutte le attività di
Bastiglia, Bomporto, Sorbara, Solara e Ravarino
che hanno donato buoni e prodotti per la lotteria.



Un grazie particolare a :

Bluvacanze

Via Matteotti, 118, 40014 Crevalcore
www.bluvacanze.it

LUNEDI' 11 MAGGIO – PROGRAMMA :

Giornata delle Scuole d'Infanzia

Ore 17,30 Ritrovo di bambini, insegnanti e genitori.
Apertura dello Stand Gastronomico.

Ore 18,00 Ingresso in campo, saluto delle Autorità e inizio Giochi.
I Giochi di oggi sono: PASSA LA PALLA, GARA DEI CANGURI, IL TRENO
FANTASTICO, I GRANCHIETTI. Estrazione dei numeri vincenti della
Lotteria.

*Oggi giocano insieme a noi... 630 bambini 3-5 anni delle scuole d'Infanzia
di Bastiglia, Bomporto, Solara, Sorbara e Ravarino.*

NUOVI GIOCHI :



I GRANCHIETTI

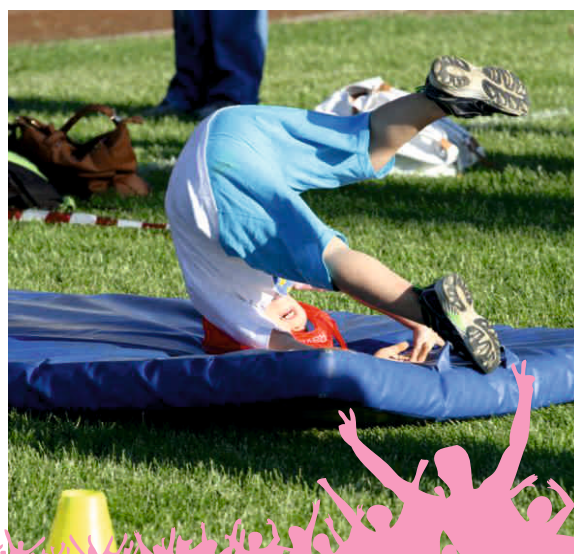
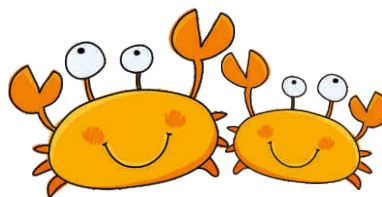



Mangiando s'impara

Da oltre **10 anni**, con il progetto Mangiando s'Impara, Conad si impegna a portare nelle scuole **10 piccole regole** per la corretta educazione alimentare del tuo bambino:

- 1.** L'**acqua** è per la salute molto preziosa, concediti sempre una quantità generosa: oggi e domani come ieri bevine almeno 10 bicchieri.
- 2.** Per aumentare la concentrazione fai sempre una **buona colazione**.
- 3.** **Frutta e verdura** a volontà, ogni giorno almeno 5 porzioni, varia sempre la qualità seguendo le quattro stagioni.
- 4.** Bambini e ragazzi state attenti: il **calcio** rinforza ossa e denti, quindi di latte, yogurt e formaggi prevedete ogni giorno i giusti assaggi.
- 5.** I **carboidrati** sono il nostro carburante la loro funzione è davvero importante cereali, pane, pasta o riso non devono mancare il segreto è sempre non esagerare.
- 6.** Anche i **grassi** sono importanti ma non ne servono poi tanti. stai sempre attento al condimento: è consigliato un piatto poco elaborato.
- 7.** Il nostro corpo per ben funzionare da ogni cibo qualcosa si deve procurare perciò ogni giorno devi **variare**: sempre cereali, legumi, frutta e verdura, in settimana carne e pesce alterna senza paura, latte e yogurt a merenda prova, a cena ogni tanto un po' di formaggio o le uova.
- 8.** Ad ognuno la sua **porzione**. Il bis deve rimanere una rara eccezione. dolci e bevande zuccherate ogni tanto e in quantità non esagerate.
- 9.** Spegni computer e tv e abituati a **muoverti di più**.
- 10.** Preferisci i **prodotti della tua terra**, sono migliori di quelli coltivati oltreoceano o in serra. Se cresce vicino a casa è più nutriente e rispetta anche l'ambiente.

Per informazioni:

Nordiconad Soc. Coop. Via Danimarca 80, 41122 - Modena
Tel. 059 326611 • Fax 059 326793

Nordiconad@di-net.it • www.nordiconad.it

 **CONAD**
Persone oltre le cose

ONORANZE FUNEBRI

SERVIZIO 24 ORE SU 24
OPERIAMO IN QUALSIASI COMUNE



A MODENA E BOMPORTO DA 25 ANNI,
ORA CON UN NUOVO NOME.
SIMONI DANTE, CASARINI RENZA
CON MAURIZIO ED ELISA
la NOSTRA ESPERIENZA al VOSTRO SERVIZIO.

Tel. 059 37.07.30
Cel. 333 160.50.50

sconto
10%
agli
iscritti

CGIL
SPI

CONVENZIONI
AGEVOLATE
PER CREMAZIONI

Bomporto - Via Alfieri, 10 | Modena - strada Saliceto Panaro, 28

www.onoranzefunebrifenice.com

onoranzefunebrifenice@gmail.com

www.fratellidichiara.it

PRODUZIONE ED INSTALLAZIONE DI CANALIZZAZIONE PER:
ARIA CONDIZIONATA, RISCALDAMENTO
E ASPIRAZIONE INDUSTRIALE

Bomporto (MO) - Tel. 059819126

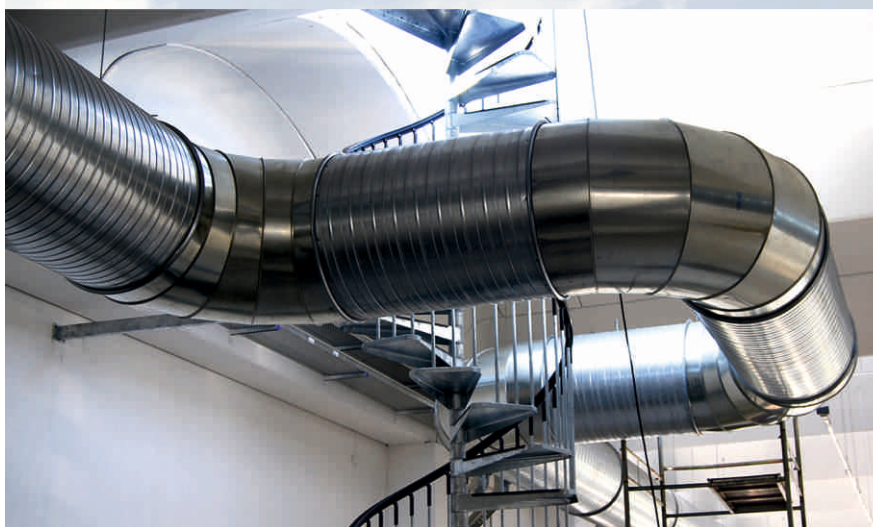

fratelli
DICHIAARA S.r.l.

MARTEDI' 12 MAGGIO - PROGRAMMA:

Giornata delle Scuole Primarie, Classi prime e seconde

- Ore 17,30** Ritrovo di bambini, insegnanti e genitori.
Apertura dello Stand Gastronomico.
- Ore 18,00** Ingresso in campo, saluto delle Autorità e inizio Giochi.
I Giochi di oggi sono: CUCCHIAIO E PALLINA, PASSA LA PASSA, ECO GAME, CORSA DELLE 4 PALLE.
- Ore 19,15** Merenda insieme e **Premiazioni** delle Classi

Oggi giocano insieme a noi... 460 bambini 6-8 anni delle Scuole Primarie di Bastiglia, Bomporto, Solara, Sorbara e Ravarino.



Il Gruppo Elior,
un mondo di attenzioni

www.elior.it

elior 

Gemeaz
— elior —

COPRA
— elior —

MERCOLEDI' 13 MAGGIO - PROGRAMMA:

Giornata delle Scuole Primarie, Classi Terze, Quarte, Quinte.

- Ore 17,30** Ritrovo di bambini, insegnanti e genitori.
Apertura dello Stand Gastronomico.
- Ore 18,00** **Ingresso** in campo, con sfilata della **Classe 5° di Solara**, plesso vincitore della passata edizione del Palio delle Primarie.
Saluto delle Autorità e inizio Giochi.
I Giochi di oggi sono: LADRI DI GALLINE, RUBABANDIERA CON PROVA DI ABILITA', TIRO AL BERSAGLIO, STAFFETTA IN COPPIA.
- Ore 19,30** Merenda insieme e **Premiazioni** delle Classi, con assegnazione al plesso vincitore del **PALIO DELLE PRIMARIE**

Oggi giocano insieme a noi...

625 bambini 8-11 anni delle Scuole Primarie di Bastiglia, Bomporto, Solara, Sorbara e Ravarino.

Palio delle Primarie... Chi lo vincerà?

Chi avrà la meglio nel gioco a squadre
LADRI DI GALLINE?

Chi saprà destreggiarsi meglio nel
RUBA-BANDIERA con prova di ABILITA'?

Chi avrà più mira nel TIRO AL BERSAGLIO?

Chi andrà a tempo col compagno nella
STAFFETTA IN COPPIA?



Quotidiano benessere alternativo

ACQUA CERELIA
Fornitore Ufficiale LIU JO MODENA
Volley Serie A1

CERELIA
NELLO SPORT

Laura HEYRMAN #5
LIU-JO MODENA
Volley Serie A1





L•J VOLLEY CITY CAMP 2015



**A Modena
dal 15 giugno
al 31 luglio per
bambini e ragazzi
dai 6 ai 17 anni!**

Ogni settimana
saranno presenti gli
allenatori e le giocatrici
della Liu•Jo Modena!

Giornate di minivolley
per i più piccoli e corsi
di pallavolo di ALTA
specializzazione

Informazioni e iscrizioni:

Segreteria L•J VOLLEY SSDRL
V.le dello Sport, 25 - 41122 Modena
Tel. 059 7133930 - www.ljvolley.it

Dopo il progetto
con la nostra scuola
Media A.Volta con
L•J Volley Modena
Serie A1 femminile

L•J VOLLEY SCHOOL



Fantastica possibilità per ragazzi e ragazze di iscriversi
al City Camp di L•J Volley con la presenza delle giocatrici
e dello staff tecnico della Serie A1

PER INFORMAZIONI E ISCRIZIONI:

Segreteria tel. 059-71.33.937 segreteria@ljvolley.it

GIOVEDÌ 14 MAGGIO – PROGRAMMA :



Giornata della Scuola Secondaria di Primo Grado A. Volta, Classi prime, seconde e terze

- Ore 17,15** Ritrovo di ragazzi, insegnanti e genitori.
Apertura dello Stand Gastronomico.
- Ore 17,30** Cerimonia di apertura e ingresso in campo delle classi in sfilata con la Bandiera delle Olimpiadi
Saluto delle Autorità e inizio Giochi.
I Giochi Olimpici in cui i ragazzi e le ragazze parteciperanno oggi sono: STAFFETTA , GREEN VOLLEY, TENNIS BADMINTON, VORTEX, FRECCETTE, BOCCE, CALCIO-TENNIS
- Ore 19,45** Premiazioni Olimpiadi.

Oggi giocano insieme a noi... 550 ragazzi e ragazze di 11-14 anni delle Scuole Medie di Bomporto.

DISCIPLINE "OLIMPICHE" DI SQUADRA

Percorso a tempo con prove di abilità

DISCIPLINE "OLIMPICHE" INDIVIDUALI

Staffetta 4x60 m – maschile/femminile Calcio Tennis 3x3 misto
Lancio del vortex – maschile/femminile Bocce – maschile/femminile
Green volley 4x4 – femminile Freccette – maschile/femminile
Tennis Badminton 2x2 misto

PREMIAZIONI DI SQUADRA

Medaglia d'Oro – 1° Squadra Classificata
Medaglia d'Argento – 2° Squadra Classificata
Medaglia di Bronzo – 3° Squadra Classificata

PREMIAZIONI INDIVIDUALI

Medaglia d'Oro – 1° Classificato per età in ciascuna disciplina

Verranno attribuiti punti supplementari alle 3 classi con maggior numero medio di partecipanti e alle 3 classi che hanno venduto il maggior numero di biglietti della lotteria. Il primo classificato in ciascuna disciplina individuale contribuirà al punteggio della propria classe.

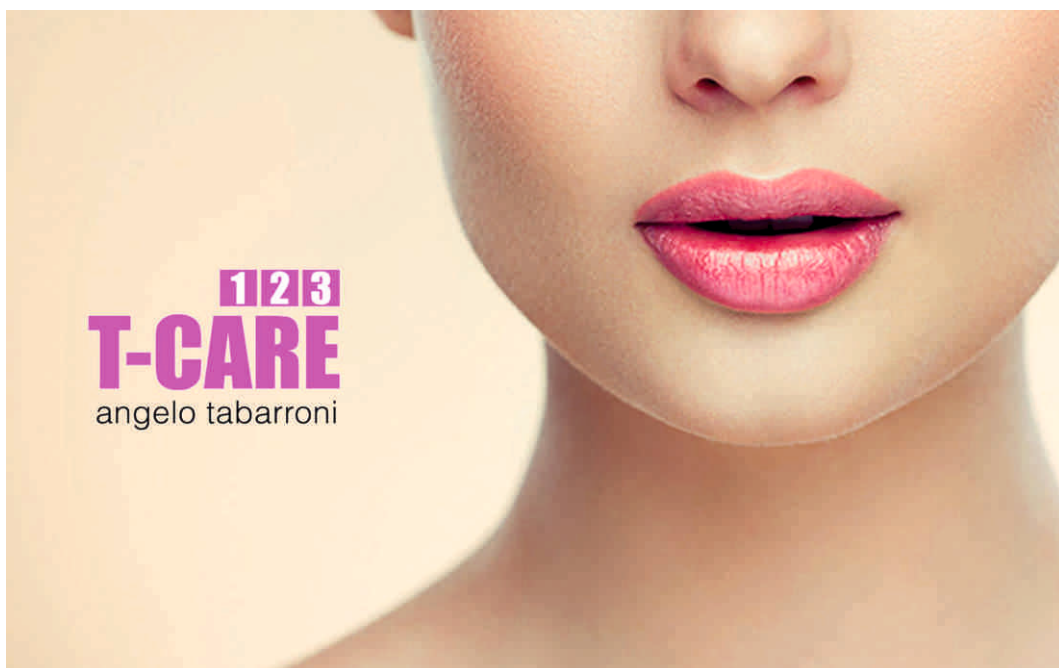

123
T-CARE
angelo tabarroni

Angelo e il suo team, si prendono cura di te: capelli, corpo, e viso per donarti uno stile individuale, ispirato ad un fresco, pratico e versatile look.

belli e giovani
... X SEMPRE

ORARI DI APERTURA:
martedì & mercoledì 13-20
giovedì 10-20
venerdì 9-20
sabato 8-18

T-CARE
Via Togliatti 5/F - Sorbara (MO)
Tel. 059/81.91.93
Estetica 335/170.64.60

I prodotti «Chicchi di Valore»

Ogni prodotto di Chicchi di Valore è pensato **per emozionare chi lo dona e chi lo riceve**.

La stessa emozione **tocca il cuore** ogni volta che lo si guarda, richiamandone i valori condivisi.

Il tocco artigianale nel realizzarli e la cura della confezione li rendono regali davvero **unici e speciali**.

I **valori** rappresentano gli **ingredienti base** di ogni ricetta di **amicizia**, di **amore** e di **collaborazione**

La **confezione** "da pasticceria" identifica cose **buone e dolci** da **condividere** con chi ti sta a **cuore**.

Ai nostri prodotti abbiamo attribuito un nome identificativo essenziale:

Anima: T-shirt da creare, scegli i valori e i simboli da condividere donando così un'Anima ad una t-shirt che chi la indosserà si emozionerà ogni volta.

Appunti di Vita: agendine per appunti, un piccolo dono che con semplicità condivide valori, emozioni, pensieri verso chi cammina con noi, vicino o lontano che sia.

Battito: orologio da muro, che battito dopo battito, come quelli del cuore, condivide i valori quotidiani dell'amicizia, dell'amore, della famiglia.

Evidenziavalori: braccialetti in colori evidenti fluo che mostrano pensieri, emozioni, desideri verso chi cammina con noi, al nostro fianco.

Magneti: calamite con valori di vita in kit da comporre per chi ti sta a cuore.

Soffio di Luce: porta-candela che diffonde come un soffio delicato la sua luce di valori condivisi

Supportavalori: supporto da tavolo per borsetta e porta-chiavi che ricordano chi ci sostiene e ci è sempre vicino

Tracce: matite che, una volta temperate, lasceranno traccia di ogni passo compiuto, col cuore, giorno per giorno.

Only
for you



*Chicchi di valore,
il regalo che
emoziona.*

WWW.CHICCHIDIVALORE.IT

Il progetto «Chicchi di Valore»

Chicchi di Valore è un progetto che ha a cuore le **relazioni tra le persone** e crede sia **fondamentale condividere** i propri **valori** con chi ti sta intorno e cammina con te, vicino o lontano che sia.

I valori sono i veri ingredienti per le ricette dei rapporti umani.

L'idea di questo progetto ha preso forma in seguito ad un avvenimento che ha **segnato per sempre il nostro cuore, le nostre vite, la nostra terra**.

Venti mesi dopo un altro evento lo ha rafforzato...



In quei momenti la gente, impotente ed indifesa, ha **ritrovato** quei **valori** che in realtà non aveva mai perso come l'**unione**, la **condivisione** e l'**amicizia**, mostrando le proprie migliori qualità.

Chicchi di Valore è un modo semplice e diretto per farci riflettere sull'importanza di coltivare e vivere quotidianamente i valori in cui crediamo davvero e di dividerli con le persone che sono sul nostro cammino.

Quando scegli **Chicchi di Valore** vuoi fare un **regalo speciale** che **parla di te e di voi** a chi lo riceve.



SE SIAMO GIUNTI ALLA 25° EDIZIONE
È PERCHÈ CI SONO

- I volontari che donano il loro tempo e le proprie competenze al servizio della comunità
- I negozi, gli artigiani, i professionisti, e le aziende che contribuiscono e condividono le finalità dei progetti finanziamo
- Gli insegnanti e le direzioni didattiche che valorizzano l'associazione e ci accompagnano durante la manifestazione
- Le Istituzioni che ci ospitano nelle proprie strutture e collaborano nell'organizzazione